

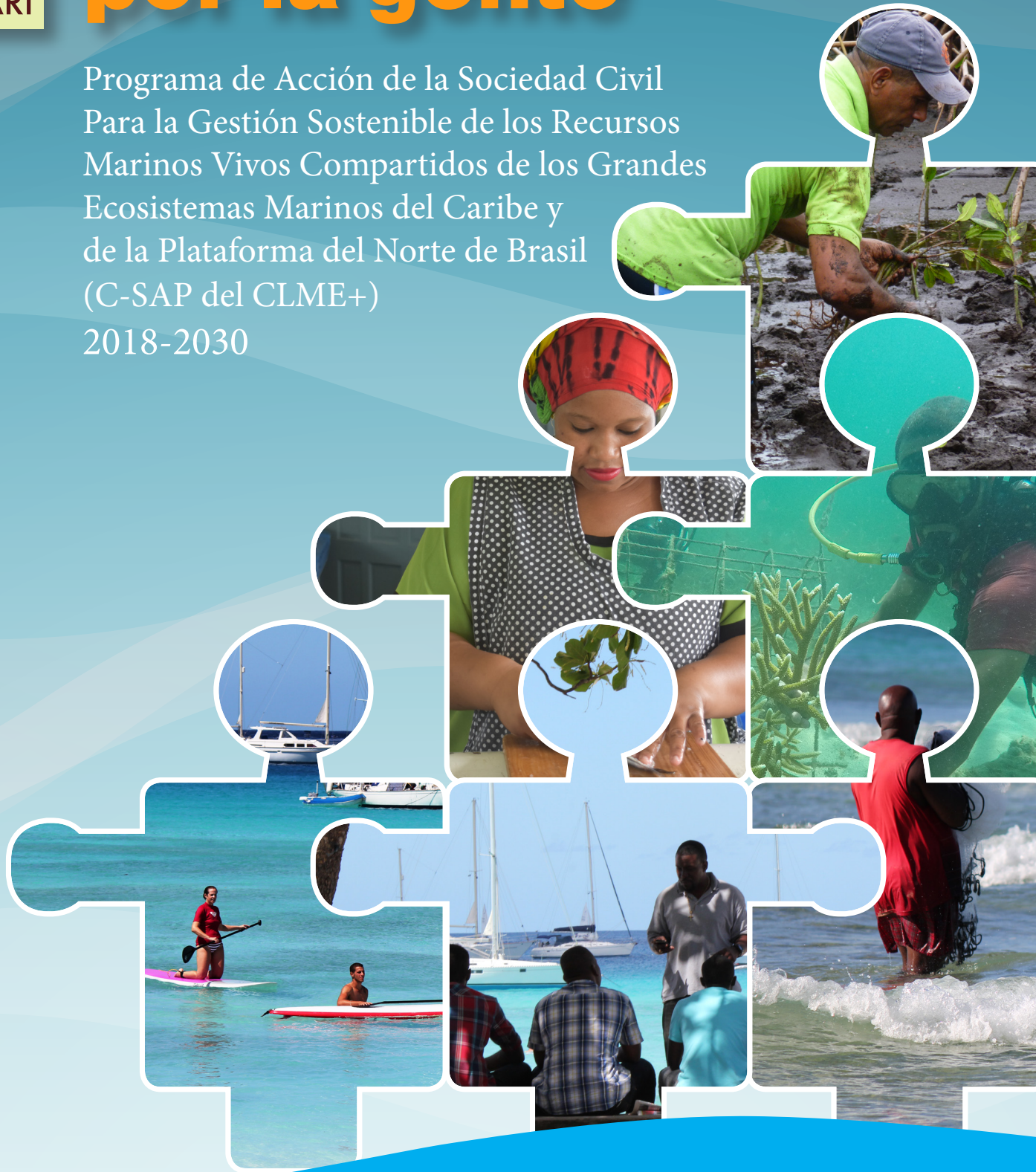

# Oceanos gestionado por la gente

Programa de Acción de la Sociedad Civil  
Para la Gestión Sostenible de los Recursos  
Marinos Vivos Compartidos de los Grandes  
Ecosistemas Marinos del Caribe y  
de la Plataforma del Norte de Brasil  
(C-SAP del CLME+)  
2018-2030



Folleto informativo

Catalizando la implementación del Programa de  
Acción Estratégica para el LME de la plataforma  
del Caribe y Norte de Brasil (2015-2020)



Empowered lives.  
Resilient nations.



www.theGEF.org



## Las necesidades

# ¿Qué está pasando con los ecosistemas marinos en la región CLME+ y por qué nos debe importar?

- Más de 100 millones de personas viven en la región de los Grandes Ecosistemas Marinos del Caribe y de la Plataforma del Norte de Brasil (región CLME+).
- Alrededor del 10% de los arrecifes de coral del mundo, el 20% de los bosques de manglares remanentes a nivel mundial y al menos el 25-50% de las praderas marinas del mundo se encuentran dentro de la región CLME+.
- Los ecosistemas marinos de la región tienen altos niveles de biodiversidad y apoyan procesos ecológicos importantes a nivel global.
- La región CLME+ es uno de los grandes ecosistemas marinos geopolíticamente más diversos y complejos del mundo, con 26 estados independientes y 18 territorios dependientes / asociados.
- El ambiente marino en CLME+ es de gran importancia para el turismo mundial y regional, el transporte marítimo, la pesca y las industrias de petróleo y gas.
- El entorno marino de CLME+ proporciona una multitud de bienes y servicios que son importantes para los medios de vida, el bienestar humano y el desarrollo socioeconómico sostenible.
- Los ecosistemas marinos en la región CLME+ están siendo impactados por actividades humanas, con 3 problemas transfronterizos críticos que son (a) pesquerías no sostenibles (b) degradación del hábitat y (c) contaminación. Los impactos de estos problemas se agravan con el aumento de la variabilidad y el cambio del clima.
- El Programa de Acción Estratégica de 10 años respaldado políticamente por la Gestión Sostenible de los Recursos Marinos Vivos Compartidos de los Grandes Ecosistemas Marinos del Caribe y de la Plataforma del Norte de Brasil (CLME+ SAP), que contribuye a una visión a largo plazo de "un ambiente marino sano que proporcione beneficios y medios de subsistencia para el bienestar de los pueblos de la región".



**Mapa de la región CLME+**  
(Fuente: [www.clmeproject.org](http://www.clmeproject.org))



Autor de la foto: El Centro para la Conservación y Ecodesarrollo de la Bahía de Samaná y su Entorno

## Medidas

# El Programa de Acción Estratégica creado por y para la sociedad civil en la región CLME+

La sociedad civil ya está desempeñando un papel clave en la conservación del medio ambiente marino y en el desarrollo de medios de vida sostenibles. En 2018, las organizaciones de la sociedad civil (OSC), incluidas las organizaciones de pescadores (FFO), y las pequeñas y microempresas (PyMes) basadas en la comunidad, dentro de la región CLME+ se comprometieron a fortalecer su papel en la gestión y en la gobernanza de los ecosistemas marinos, desarrollaron el Programa de Acción de la Sociedad Civil para La Gestión Sostenible de los Recursos Marinos Vivos Compartidos de Los Grandes Ecosistemas Marinos del Caribe y de la Plataforma del Norte de Brasil (C-SAP del CLME+) para apoyar a guiar este trabajo.

El objetivo de CLME+ C-SAP es contribuir al fortalecimiento del rol, la participación y la apropiación de los actores de la sociedad civil en la implementación de CLME+ SAP para lograr la visión a largo plazo para el medio ambiente marino en la región de CLME+.

## El CLME+ C-SAP:

- Proporciona un marco para guiar la participación de la sociedad civil en la implementación del CLME+ SAP para un ambiente marino saludable que proporcione beneficios y medios de vida para el bienestar de la población de la región;
- Incluye 8 estrategias y 90 acciones, alineadas con las 6 estrategias de CLME+ SAP, que resalten el rol que las OSC y las PyMEs, para que se pueden desempeñar en la implementación de CLME+ SAP;
- Identifica los requisitos de creación de capacidad que necesitan las OSC y las PyMEs de la comunidad para que puedan participar eficazmente con actores del sector público y privado en la gobernanza y el desarrollo de medios de vida sostenibles en la región CLME+.

## Las acciones

# ¿En qué se enfocan las estrategias en CLME+ C-SAP?

El C-SAP, al igual que el CLME+ SAP, se enfoca en abordar los impactos de los 3 problemas transfronterizos en los arrecifes y los ecosistemas asociados, los ecosistemas pelágicos y los ecosistemas de la plataforma continental utilizando enfoques basados en el ecosistema.

Las estrategias 1-3 se enfocan específicamente en involucrar y permitir que la sociedad civil contribuya a la gestión de los tres tipos de ecosistemas clave.

**Estrategia 1:** Implementar la gestión basada en el ecosistema de los arrecifes y los ecosistemas asociados (por ejemplo, lechos de pastos marinos, manglares, laderas de arrecifes y lagunas costeras)

**Estrategia 2:** Implementar un enfoque basado en el ecosistema para las pesquerías pelágicas

**Estrategia 3:** Implementar el manejo basado en el ecosistema de la plataforma continental Guayana-Brasil, con especial referencia a la pesca de camarón y peces de profundidad.

Las estrategias 4 a 7 son estrategias globales que se centran en el fortalecimiento del rol de la sociedad civil en la gobernanza participativa y la gestión de los tres tipos de ecosistemas.

**Estrategia 4:** Fortalecer el papel de la sociedad civil para realizar y participar en la investigación y el monitoreo para la gestión del medio ambiente marino y costero



Autor de la foto: Fondation pour la Protection de la Biodiversité Marine (FoProBiM)

**Estrategia 5:** Fortalecer la participación de la sociedad civil en la gobernanza del medio ambiente costero y marino

**Estrategia 6:** Desarrollar y mejorar los medios de vida basados en el uso sostenible de los recursos costeros y marinos.

**Estrategia 7:** Mejorar la comunicación para crear conciencia y abogar por los problemas que afectan el medio ambiente marino y costero

La estrategia 8 aborda la implementación del C-SAP.

**Estrategia 8:** Facilitar la implementación, monitoreo, evaluación y aprendizaje de C-SAP.



Autor de la foto: CoopeSoliDar R.L.

## Los objetivos

### ¿Para quién es CLME+ C-SAP?

El C-SAP es una guía para **la sociedad civil**, que busca priorizar y enfocar su trabajo, así como hacia **donantes, gobiernos, investigadores y otros socios** que brindan apoyo técnico y financiero a la sociedad civil. Conjuntamente, éstos contribuyen a apoyar a la sociedad civil para que desempeñe un papel eficaz en la gobernanza y la gestión de los recursos marinos vivos compartidos en la región CLME+.

**Haciéndolo  
realidad**

¿Cómo pueden las OSC y las PyMEs apoyar la implementación de CLME+ SAP?

## **Alinear su trabajo con las estrategias apropiadas del C-SAP.**

- Incorpore las estrategias descritas en C-SAP en las estrategias, programas y planes de trabajo de su organización.
- Supervise, evalúe y comunique sobre el trabajo de su organización en relación con las estrategias y acciones prioritarias establecidas en el CLME+ C-SAP
- Refleje y / o haga referencia a las estrategias CLME+ C-SAP en sus propuestas de proyectos a los donantes

## **Tomar acciones in situ guiadas por el C-SAP.**

- Diseñar e implementar proyectos que aborden acciones prioritarias relevantes en el CLME+ C-SAP

## **Consiga que otros apoyen la implementación del C-SAP**

- Promueva el CLME+ C-SAP entre sus pares, donantes y otros socios como marco para involucrar a la sociedad civil en la implementación del CLME+ SAP



Autor de la foto: CoopeSoliDar R.L



Autor de la foto: Natalie Boodram

**Haciéndolo  
realidad**

¿Cómo pueden los donantes, gobiernos, investigadores y otros socios apoyar la implementación de CLME+ C-SAP?

## Usar el C-SAP como marco

- Aplicar el C-SAP en el desarrollo e implementación de políticas, planes, programas y proyectos para apoyar a la sociedad civil para abordar las prioridades de gobierno y gestión de los recursos marinos.

## Involucrarse con el Mecanismo de Coordinación de Pequeñas Subvenciones C-SAP

- Los donantes pueden participar en el mecanismo para compartir información sobre cómo están apoyando a la sociedad civil para implementar el C-SAP, con el objetivo general de identificar brechas y sinergias y compartir resultados y lecciones

**Para obtener más información** sobre CLME+ C-SAP y el Mecanismo de coordinación de pequeñas donaciones, visite

<http://www.canari.org/clme-csap>

Póngase en contacto con el **Instituto de Recursos Naturales del Caribe:**

Correo electrónico: [info@canari.org](mailto:info@canari.org)

Teléfono: 1 (868) 638-6062

Esta hoja informativa de CLME+ C-SAP fue preparada por el Instituto de Recursos Naturales del Caribe (CANARI) como resultado del proyecto "Involucrar a la sociedad civil en la implementación de CLME+ SAP", que CANARI está ejecutando como un componente del Programa de las Naciones Unidas para el Desarrollo (PNUD.) / Fondo para el Medio Ambiente Mundial (FMAM) ***"Catalización de la implementación del Programa de Acción Estratégica (SAP) para la gestión sostenible de los recursos marinos vivos compartidos en el Caribe y el Norte de Brasil. Grandes ecosistemas marinos"*** (Proyecto CLME+, 2015-2020)

El Proyecto CLME+ es ejecutado por la Oficina de Servicios para Proyectos de las Naciones Unidas (UNOPS) en estrecha colaboración con varios socios mundiales, regionales y nacionales. Todos se conocen conjuntamente como los "socios co-ejecutores del Proyecto CLME+".

[www.clmeproject.org](http://www.clmeproject.org)  
[info@clmeproject.org](mailto:info@clmeproject.org)



**Socios  
co-ejecutores  
del proyecto  
CLME+**

